FICHA TÉCNICA TACO NYLON TOTAL FIXX

CARACTERÍSTICAS TÉCNICAS

POLIAMIDA
POLIAMIDE

TEMPERATURAS EXTREMAS
EXTREME TEMPERATURES

ULTRAVIOLETA
ULTRAVIOLET

RESPETA MEDIO AMBIENTE
RESPECT THE ENVIRONMENT

LIBRE DE HALÓGENOS
HALOGEN FREE

CUMPLE
COMPLIANT

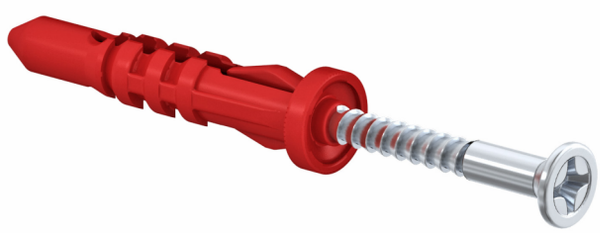

- **APLICACIÓN E INSTALACIÓN:**

  Apto para materiales huecos y macizos (Pladur, hormigón, piedra, ladrillos, etc.). Resistentes al envejecimiento y degradación. Soporta temperaturas de de entre -40 y + 80 grados centígrados.

- **VENTAJAS:**

  Ahorro de tiempo al estar pre-montado con el tornillo. Tacos de golpe o de gran expansión , adaptable a cualquier superficie.
  Excelente adaptación al contorno del orificio al expandir sobre 4 direcciones impidiendo su rotación durante el montaje con atornillador.

DATOS TÉCNICOS

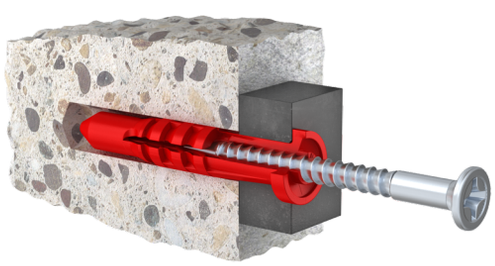

Material del Taco:	Poliamida (PA6) sin siliconas y libre de halógenos
Material del Clavo:	Acero, densidad 600-700 N/mm²
Tratamiento superficial del Clavo:	Zincado Brillante
Herramienta:	Pozi 2 (PZ2)

Perforación	TF 5x30 [mm]	TF 6x40 [mm]
Profundidad	35	45
Diámetro Broca	5	6

Valores de Extracción (*)s/	TF 5x30 [KN]	TF 6x40 [KN]
Hormigón	0,15	0,25
Ladrillo	0,07	0,10
Pladur	0,07	0,10
Hormigón aireado	0,13	0,14

(*)Valores medios con factor de seguridad mínimo de 5

FICHA TÉCNICA TACO NYLON TOTAL FIXX

CARACTERÍSTICAS TÉCNICAS

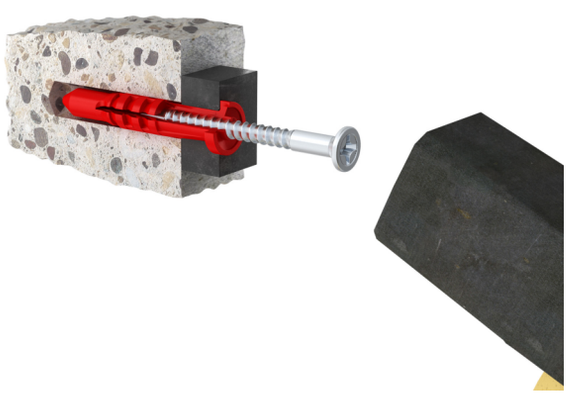

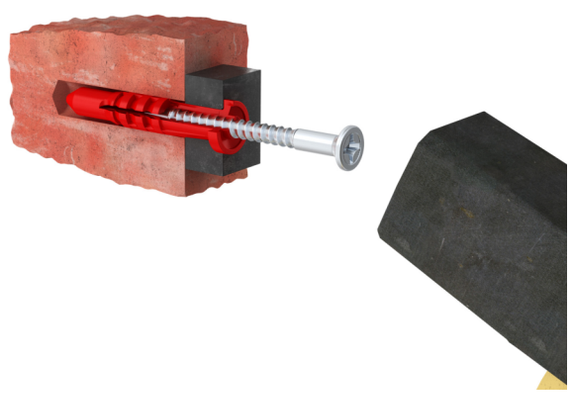

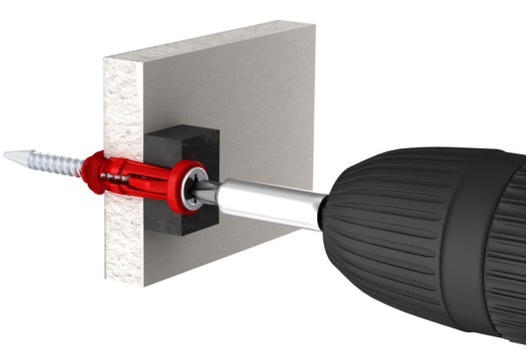

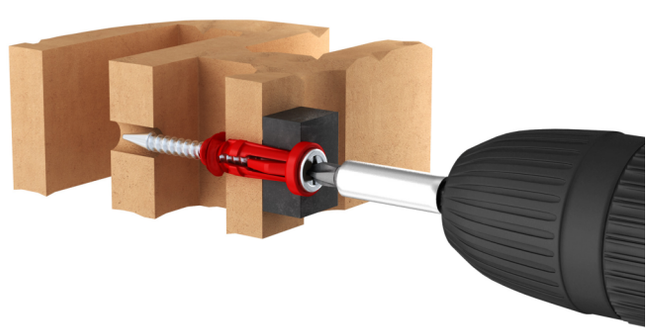

DATOS ENVASADO

COD	mm.	Ø mm. Cabeza	Unid. Envase	Unid. Embalaje	PVP Ex100
3705	Ø 5 x 30	7,70	200	2.400	**16,50**
3706	Ø 6 x 40	8,00	200	1.200	**19,00**

POLIAMIDA POLIAMIDE · TEMPERATURAS EXTREMAS EXTREME TEMPERATURES · ULTRAVIOLETA ULTRAVIOLET · RESPETA MEDIO AMBIENTE RESPECT THE ENVIRONMENT · LIBRE DE HALÓGENOS HALOGEN FREE · CUMPLE COMPLIANT